

Draufsicht

Maßstab 1 : 5000 Bezugshorizont : SKN Maschenweite : 2,00 m Bezug Länge/Breite : Minima der Maschen Bezug Tiefenlinien : SKN

7°47'53,7" 5960000 3421000 5960500 3421500 5961000 3422000 49' 5961500 3422500 7°49'28,0" 5962000

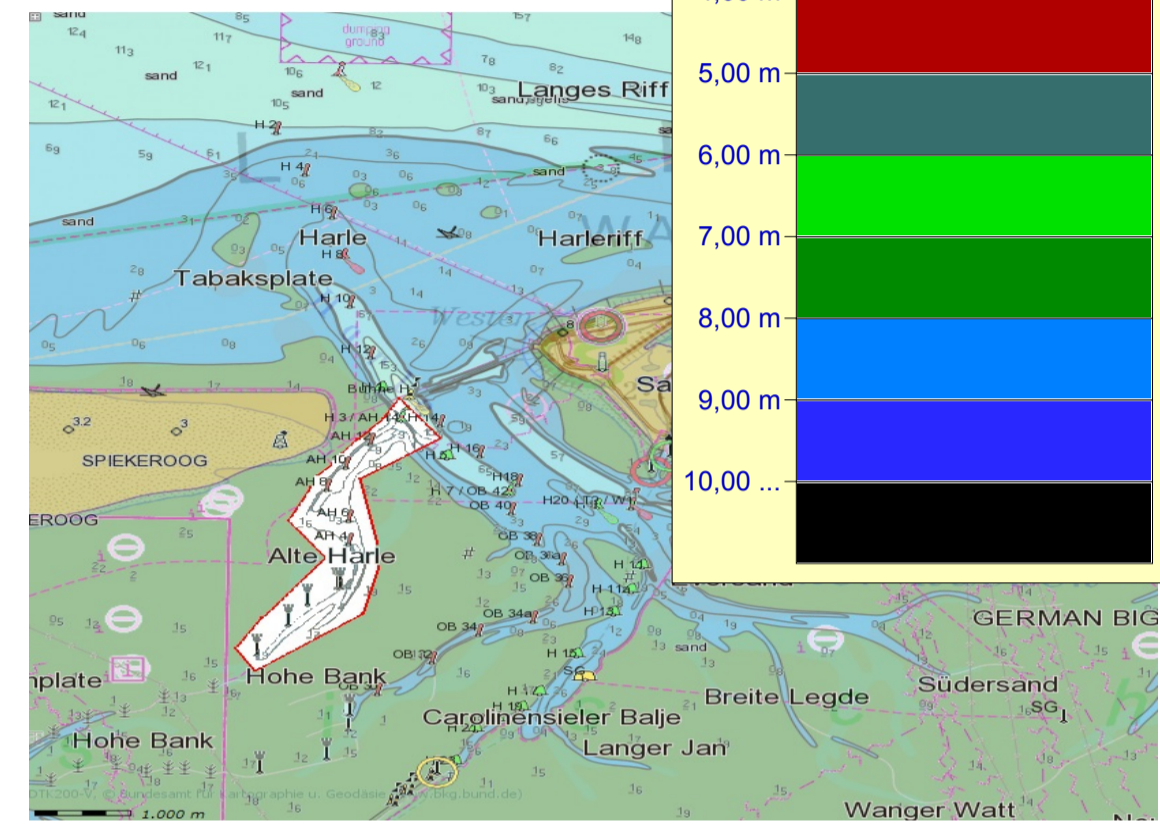
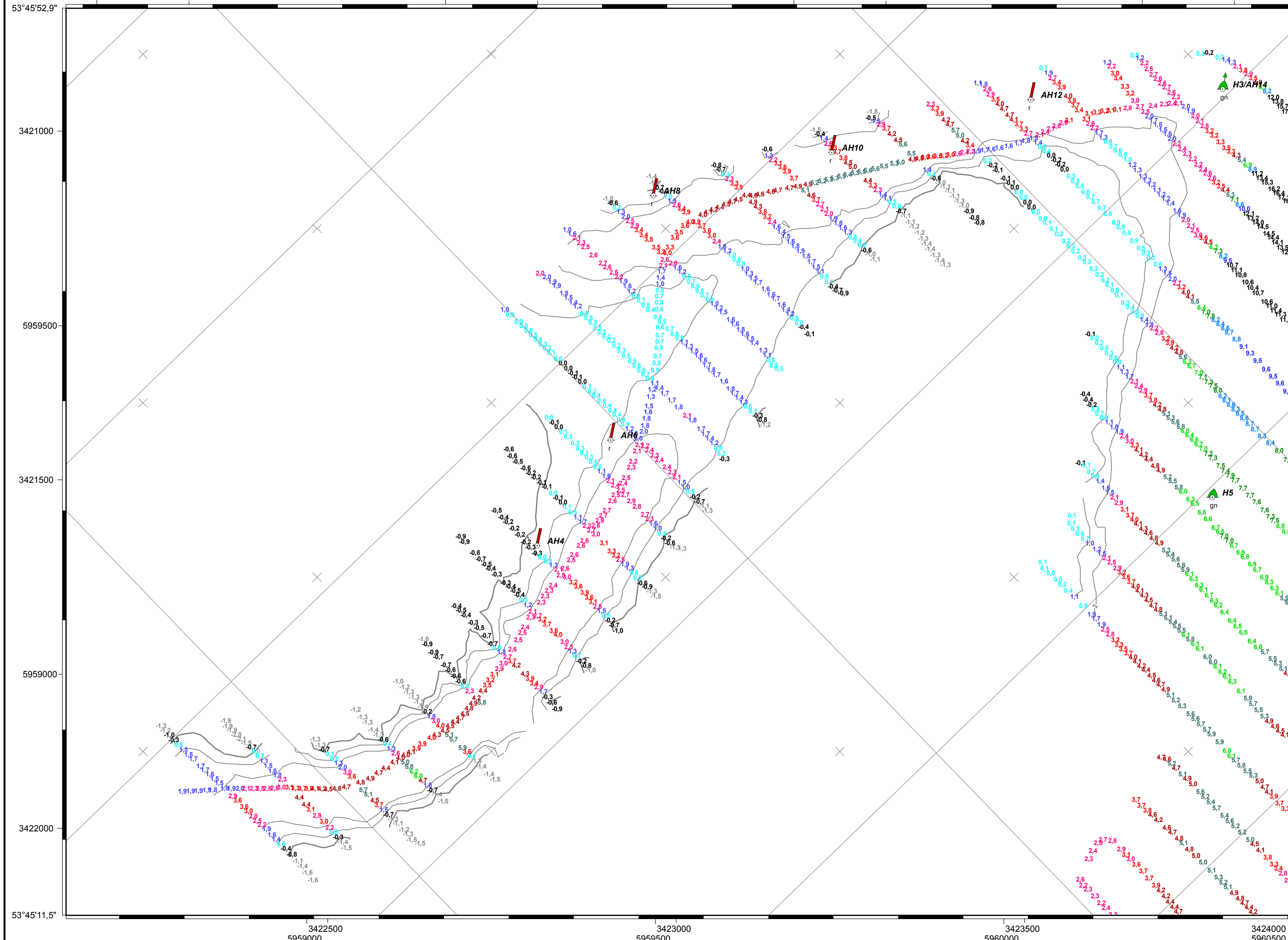

		Generaldirektion Wasserstraßen und Schifffahrt WSA Wilhelmshaven		
Maßstab 1 : 5000	Alte Harle - 01 - 17 Kontrollvermessung Ostfriesisches Küstengewässer			Plan-Nr. 22
Aufgestellt Wilhelmshaven, den 25.01.2017		Unterschrift / Datum		Dienst- bezeichnung
Zeichnung geprüft		gez. Heinemann		Ving.
Zeichnung erstellt		gez. H. Janßen		VT.
Angaben zum Messgebiet:				
Bezugshorizont der Karte: SKN		Tiefenlinienbezug: SKN		
NHN des Bezugshorizonts: -2,10 m bis -2,05 m				
Qualitätsangaben zur Messung:				
Datum der ersten Messung: 18.01.2017	Schiffsname: VJ Juist			
Datum der letzten Messung: 18.01.2017	Lagestatus: 100			
Ortungsverfahren: PDGPS	Höhenstatus: 160			
Tiefenmesssystem: Odom-Echotrac MKIII	geografisches Netz: ETRS 89			
Frequenz: 210kHz				
Beschickungsverfahren: PDGPS				
Qualitätsangaben zum Produkt:				
Status der Auswertung: Plausibilisierung abgeschlossen				
Modell:				
Standardunsicherheit einer Einzeltiefe (Grad des Vertrauens 68%) 0,16 m				
Angaben zu Bestandsdaten:				
Stand DBWK: 2014				
Stand Seezeichen: 25.01.2017				
Die Nutzung der Geodaten und Geodatendienste der WSV wird durch die Verordnung zur Festlegung der Nutzungsbestimmungen für die Bereitstellung von Geodaten des Bundes (GeoNutzV) (http://www.wsv.de/service/karten/geoinformationen/geonutzv.pdf) geregelt.				